

# 新入生向け 図書館オリエンテーション

## 4. 図書館のサービスについて

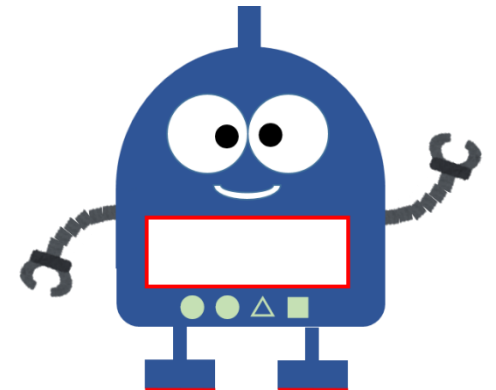

## 4. 図書館のサービスについて:資料借用・文献複写

必要な資料が  
図書館にない場合

**資料借用** 他の図書館から資料を借りる

- ・豊田市中心図書館・瀬戸市立図書館から借りる
- ・その他、大学図書館から借りる

無料

有料  
(送料+返送料)

**文献複写** 資料や論文のコピーを取り寄せる

- ・他大学図書館より論文のコピーを取り寄せ

有料  
(複写料+送料)

※どちらも図書館カウンターで申込

## 4. 図書館のサービスについて:購入希望

必要な資料が  
図書館にない場合

**購入希望** 図書館に置いてほしい本のリクエスト

- ・1年間に**1人10冊**まで
- ・対象:学習・研究・小説・趣味の本など

図書館カウンター  
または  
図書館HP  
利用者サービス  
から申込

詳しくは図書館HPの利用案内(学生・教職員)をご覧ください  
専門図書以外の一般図書(文庫など)の購入希望については資料相互利用協定を  
結んでいる図書館からの貸出対応とさせていただく場合があります

※詳細は図書館カウンターまでお問い合わせください

## 4. 図書館のサービスについて:貸出サービス

### 貸出サービス

以下のものの貸出ができます。  
図書館カウンターで申し込みをしてください

- ・ノートパソコン
- ・プロジェクター
- ・DVDドライブ
- ・カッティングボード

図書館内(休憩室を除く)で利用できます

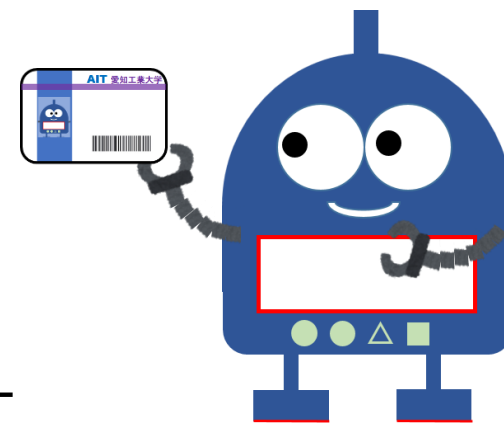

- ・2階階段横のブランケット、各階配置の荷物かごは自由にご利用ください

※詳細は図書館カウンターまでお問い合わせください

## 4. 図書館のサービスについて:レファレンスサービス

### レファレンスサービス

図書館や資料、情報収集の仕方などについての質問や相談

受付時間：平日 8:50 ~ 16:30

図書館の本がみつからない

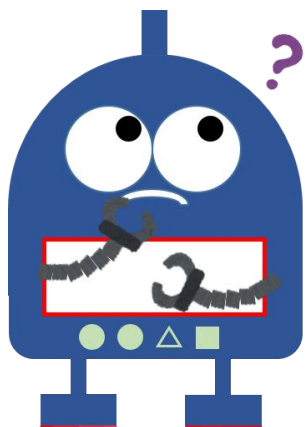

データベースを使ってみたい

図書や論文の検索の方法が分からない

参考カウンターにて受付

カウンター



ぜひ図書館を  
活用してね！

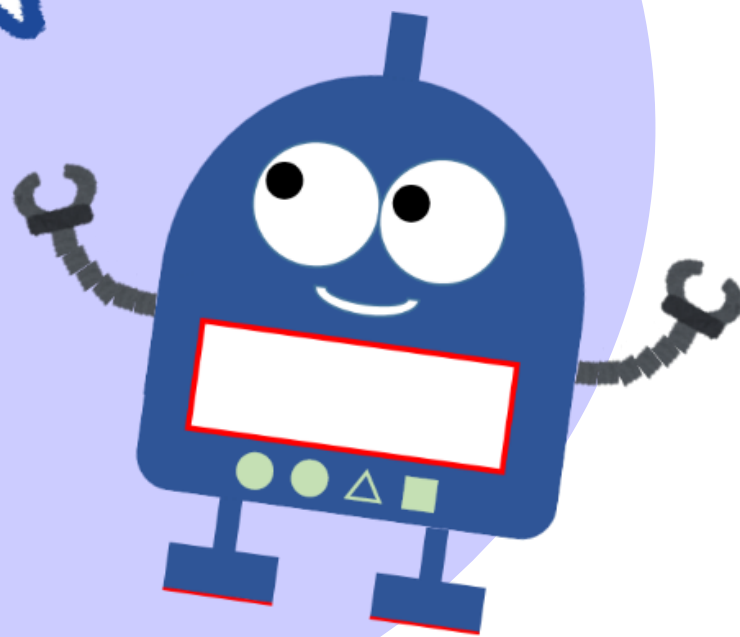

最後までご覧いただきありがとうございました。